

Schülerbetreuung Berghausen



Hort an der Schlossgartenschule

Team



**Denise Reingardt,
Erzieherin
Hortleitung**



**Lisa Brock,
JuHERzieherin
Stellv. Hortleitung**



**Ellen Deckbar-Lais,
Erzieherin**



**Michelle Vicente,
JuHERzieherin
(Mutterschutz)**



**Jasmin Hartwig,
JuHERzieherin**



**Janina Kraus,
Heilerziehungs-
pflegerin**



**Katrin Lippert,
Heilerziehungs-
pflegerin**



**Danny Garo,
JuHERzieher**

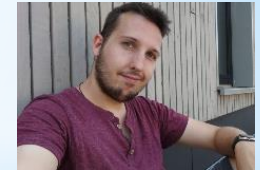

**Florian
Nietzschmann,
Erzieher**



**Jutta Becker,
Hauswirtschaft**



**Regina Eckenfels,
päd. Zusatzkraft**



**Gabriele Sokulu,
päd. Zusatzkraft**



**Edit Vasarhelyi,
päd. Zusatzkraft**



**Carola Brock-
Schreiber,
päd. Zusatzkraft**



**Sabine Rothweiler,
päd. Zusatzkraft**



**Sebastian Batschauer,
Student „soziale Arbeit“**



**Susanne Jackson,
Hauswirtschaft +
Reinigungskraft**

Philosophie

Uns ist wichtig, dass...

- ... die Kinder gerne in den Hort kommen.
- ... die Kinder die Möglichkeit haben, ihre Hausaufgaben in Ruhe und mit Unterstützung zu erledigen.
- ... wir nicht als Familienersatz sondern als kompetenter Begleiter für Kinder und Eltern angesehen werden.
- ... die Kinder ein Gemeinschaftsgefühl entwickeln.
- ... Eltern wissen und spüren, dass Ihr Kind von uns pädagogisch und verständnisvoll begleitet wird.
- ... Eltern den gleichen Wert auf gemeinsame, erfolgreiche und vertrauensvolle Zusammenarbeit legen wie wir.
- ... Eltern und Kinder uns mit konstruktiven Verbesserungsvorschlägen helfen, unsere Arbeit auf einem hohen Niveau zu halten.
- ... die Kinder optimal versorgt und betreut werden.
- ... das Essensangebot abwechslungsreich und vielseitig ist.
- ... alle Beteiligten die guten Werte des Lebens pflegen (Respekt, Rücksichtnahme, Empathie, usw.)

Aufgaben und Schwerpunkte

- Eine Gemeinschaft mit allen Kindern zu schaffen, damit jedes Kind sich bei uns wohl und geborgen fühlen kann.
- Unterstützung und Hilfestellung bei der Erledigung der Hausaufgaben.
- Gemeinsames Spielen, Feste feiern und Lernen
- Selbstvertrauen und emotionale Kompetenzen stärken
- Sich selbst und andere mit allen Stärken und Schwächen annehmen können.
- Kreativität fördern
- Zusammenarbeit mit Grundschule, Sozialarbeit und Kindergärten
- Tägliche und angemessene Verpflegung der Kinder beim Mittagessen und der Obstzeit am Nachmittag.
- Ferienbetreuung

Infos über den Hort

- Derzeit besuchen ca. 160 Kinder den Schülerhort. Davon essen täglich zwischen 110 und 125 Kinder mit uns zu Mittag.
- Bei den Hausaufgaben werden durchschnittlich 20 Kinder pro Klassenstufe von uns betreut und unterstützt.
- Im Hort arbeiten insgesamt 18 Mitarbeiter:
 - 9 Fachkräfte, 6 pädagogische Zusatzkräfte,
 - 2 Hauswirtschaftskräfte, 1 Bundesfreiwilligendienstleistende und
 - 1 Student „soziale Arbeit“
- Der Hort ist folgendermaßen geöffnet:
 - * für Kinder: 07:00 – 08:45 Uhr und 12:25 – 17:00/16:30 Uhr
 - * Bürozeiten für Eltern: zwischen 07:00 – 16:00 Uhr (danach bitte Mitarbeiter ansprechen)
- Jede Klassenstufe hat ihr eigenes Zimmer. Hier werden Schulränzen und persönliche Gegenstände aufbewahrt und oft am Nachmittag auch die Hausaufgaben erledigt.

Platzvormerkung

- Erhältlich im Hort (z.B. per Mail, im Sekretariat, bei der Gemeinde oder unter www.pfinztal.de).
- Anmeldeschluss für alle Erstklässler: 15. April.
- Bitte ausgefüllt zurück an die Hortleitung (Abgabe im Hort oder per Mail).
- Bei Anmeldungen im Block 3a oder 3b wird von den Erziehungsberechtigten ein Arbeitsnachweis benötigt. Formulare entweder bei der Hortleitung oder auf www.pfinztal.de erhältlich.
- Bei Unsicherheit über Umfang der Betreuung bitte eher mehr als weniger anmelden.
- Entscheidung über Zu- oder Absage des Betreuungsplatzes erfolgt im Mai/Juni. Informationen darüber und über die weitere Vorgehensweise erhalten Sie per Post oder Mail.
- Spätestens im Juni führt die Hortleitung mit allen Eltern Einzel-Anmeldegespräche.

Anmeldemöglichkeiten

Betreuungsdaten <i>(gewünschte Tage/Module bitte ankreuzen)</i>										
Schülerhort	<input type="checkbox"/>	Berghausen	<input type="checkbox"/>	Söllingen	<input type="checkbox"/>	Kleinsteimb.	<input type="checkbox"/>	Wöschbach		
Klassenstufe			Betreuung ab							
Block 1 07:00 Uhr bis Unterrichtsbeginn	<input checked="" type="checkbox"/>	MO	<input checked="" type="checkbox"/>	DI	<input checked="" type="checkbox"/>	MI	<input checked="" type="checkbox"/>	DO	<input checked="" type="checkbox"/>	FR
Block 2 Unterrichtsende bis Ende 6. Stunde	<input type="checkbox"/>	MO	<input type="checkbox"/>	DI	<input type="checkbox"/>	MI	<input type="checkbox"/>	DO	<input type="checkbox"/>	FR
Block 3a Unterrichtsende bis 14:30 Uhr mit Essen*	<input type="checkbox"/>	MO	<input type="checkbox"/>	DI	<input type="checkbox"/>	MI	<input type="checkbox"/>	DO	<input type="checkbox"/>	FR
Block 3b Unterrichtsende bis 17:00 Uhr / 16:30 Uhr (Fr)	<input type="checkbox"/>	MO	<input type="checkbox"/>	DI	<input type="checkbox"/>	MI	<input type="checkbox"/>	DO	<input type="checkbox"/>	FR

Betreuungsvertragsgespräch

- Erstes Kennenlernen von Hortleitung und Eltern.
- Informationen über den Hort im Allgemeinen und Speziellen.
- Raum für alle Fragen, Anliegen und Informationen.
- Eltern haben die Möglichkeit, wichtige Informationen über das Kind an uns weiterzugeben.
- **Betreuungsstart festlegen:**
 1. **Möglichkeit: letzte Sommerferienwoche**
 - * freitags geschlossen
 2. **Möglichkeit: erster Schultag nach den Sommerferien (noch vor Einschulung)**
 - * Betreuung kann wie gebucht voll genutzt werden
 - * ist ein Wochentag nicht offiziell angemeldet, dürfen die Kinder von 08:45 bis 13:15 in den Hort schnuppern
 - * am ersten Tag nach Sommerschließzeit Beginn für alle spätestens um 09:00 mit gemeinsamem Frühstück
 - * danach gemeinsames Kennenlernen des Hortes
 - * Ablauf nachfolgende Tage: laut Ihrer Anmeldung bzw. von 08:45 bis 13:15 Uhr

Tagesablauf

07:00 – 08:45	Betreuung vor der Schule (Freispiel, Basteln, freiwilliges Frühstück)
12:25	Unterrichtsende für manche Kinder
12:45	1. Essensgruppe in 2 Essensräume aufgeteilt (Einteilung ist stundenplanabhängig und kann nicht geändert werden)
13:30	2. Essensgruppe in 2 Essensräume aufgeteilt (Einteilung ist stundenplanabhängig und kann nicht geändert werden)
Bis 14:30	Hofpause (Spielen im Freien, Bewegungsangebote, Geburtstagsfeiern)
14:30 bis max. 16:00	Hausaufgabenbetreuung (nach Klassenstufen getrennt mit festen Betreuern)
16:00	Obstzeit (freiwillig)
bis 17:00	Freispiel
freitags 14:30-16:00	Ausflüge und Angebote (Abholung bitte nicht in diesem Zeitfenster!)

Mittagessen

- Wir bekommen das Essen täglich tiefgefroren von der Firma „apetito“ angeliefert und bereiten diese pünktlich für die Essensgruppen zu
- Bei der Bestellung haben wir die Auswahl zwischen fünf Menüs.
- Alle Kinder und Betreuer essen dasselbe Essen.
- Ausnahme: explizit vegetarisch angemeldete Kinder und Kinder, die aus gesundheitlichen Gründen ein allergenes Gericht einnehmen.
- Alle Kinder dürfen sich die Portionen selbst schöpfen
- Wir legen wert darauf, dass das Essen probiert wird. Gemüse gehört auch dazu. Anders ist das bei Fleisch- und Fischkomponenten, diese müssen die Kinder nicht probieren. Ebenso können Sie frei wählen, ob sie die Salatbeilage möchten oder nicht.
- Bei Problemen ist es wichtig ist, dass die Kinder in der Lage sind, uns zu sagen, womit sie das Problem haben, damit wir gemeinsam eine Lösung finden können.
- Kinder essen gemeinsam mit allen Kindern ihrer Klassenstufe und mit den gleichbleibenden Betreuern.

Hausaufgaben

- Die Hausaufgaben finden von Montag bis Donnerstag in der Zeit von 14:30 bis 16:00 Uhr statt (bitte Störungen wie z.B. Abholen in dieser Zeit vermeiden).
- Jede Klassenstufe hat ihr festes Zimmer und beständige Betreuer
- Wir unterstützen, helfen und korrigieren die Hausaufgaben – vor allem natürlich in den unteren Klassen. Bei 3. und 4. Klässlern setzen wir ein gewisses Maß an Selbständigkeit voraus.
- Wenn ein Wochenplan vorhanden ist, wird dieser von uns nach Erledigung abgezeichnet, bzw. direkt unter der Aufgabe.
- Wir erledigen im Normalfall nur die Aufgaben, die am angemeldeten Tag anstehen. Nacharbeit von den Vortagen bzw. Schulaufgaben ist nur bei vorhandener Zeit möglich.
- Nachhilfe sowie Leseübungen gehören nicht zu unserem Leistungsumfang. Hierzu fehlt uns die Zeit und den Kindern die Ruhe.
- Die Zusammenarbeit mit Eltern und Lehrern (vor allem bei Schwierigkeiten) ist uns ein großes Anliegen.

Ferienbetreuung

- Alle Ferien sind buchbar (Ausnahme: 3 Wochen im Sommer und 1-2 Wochen in den Weihnachtsferien)
- Auswahl zwischen
 - * Halbtagsbetreuung: 07:00 – 13:00 Uhr ohne Essen (Ort: Hort Berghausen)
 - * Ganztagsbetreuung: 07:00 – 17:00/Fr.16:30 Uhr mit Essen (Ort: Hort Berghausen)
- Letzte Sommerferienwoche bereits für Erstklässler buchbar. Anmeldungen bitte pünktlich zum Anmeldeschluss.
- Bitte stets die Anmeldeschlüsse (finden Sie auf dem Anmeldeformular) einhalten, ansonsten keine Garantie.
- Formulare erhalten Sie im Hort, per Mail oder im Pfinztal aktuell.

Kontaktaufnahme

Bei Fragen oder Anmeldungswünschen können Sie sich jederzeit an den Hort wenden:

0721 / 465 95 79

0160 – 922 88 209

hort@schlossgartenschule.de